

KONSTRUKCJA WSPORCZA HEŁMU
X PIĘTRO

5-5

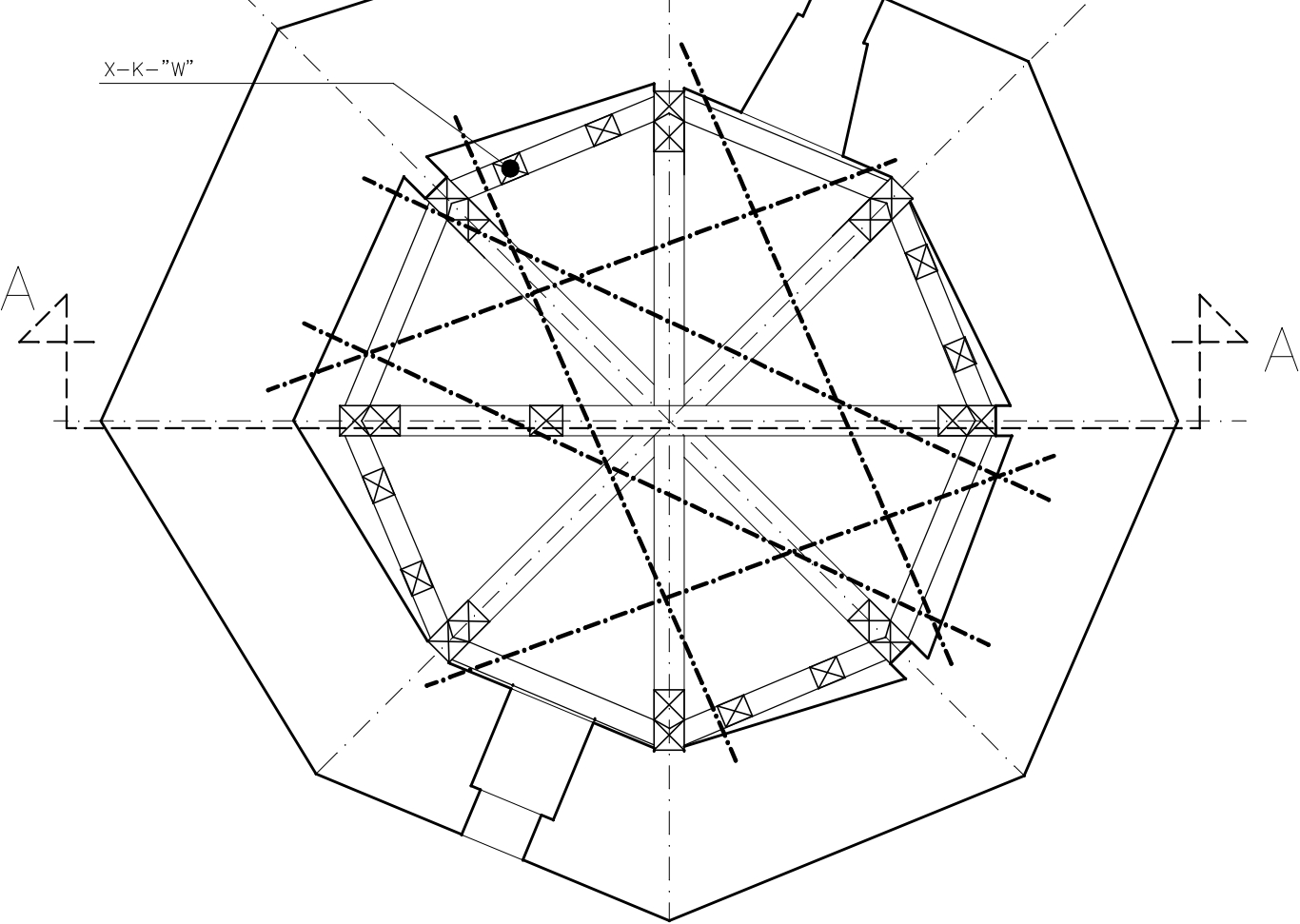

CZEŚĆ DOLNA HEŁMU

7-7

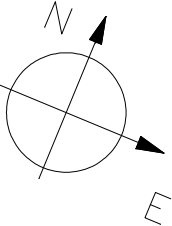
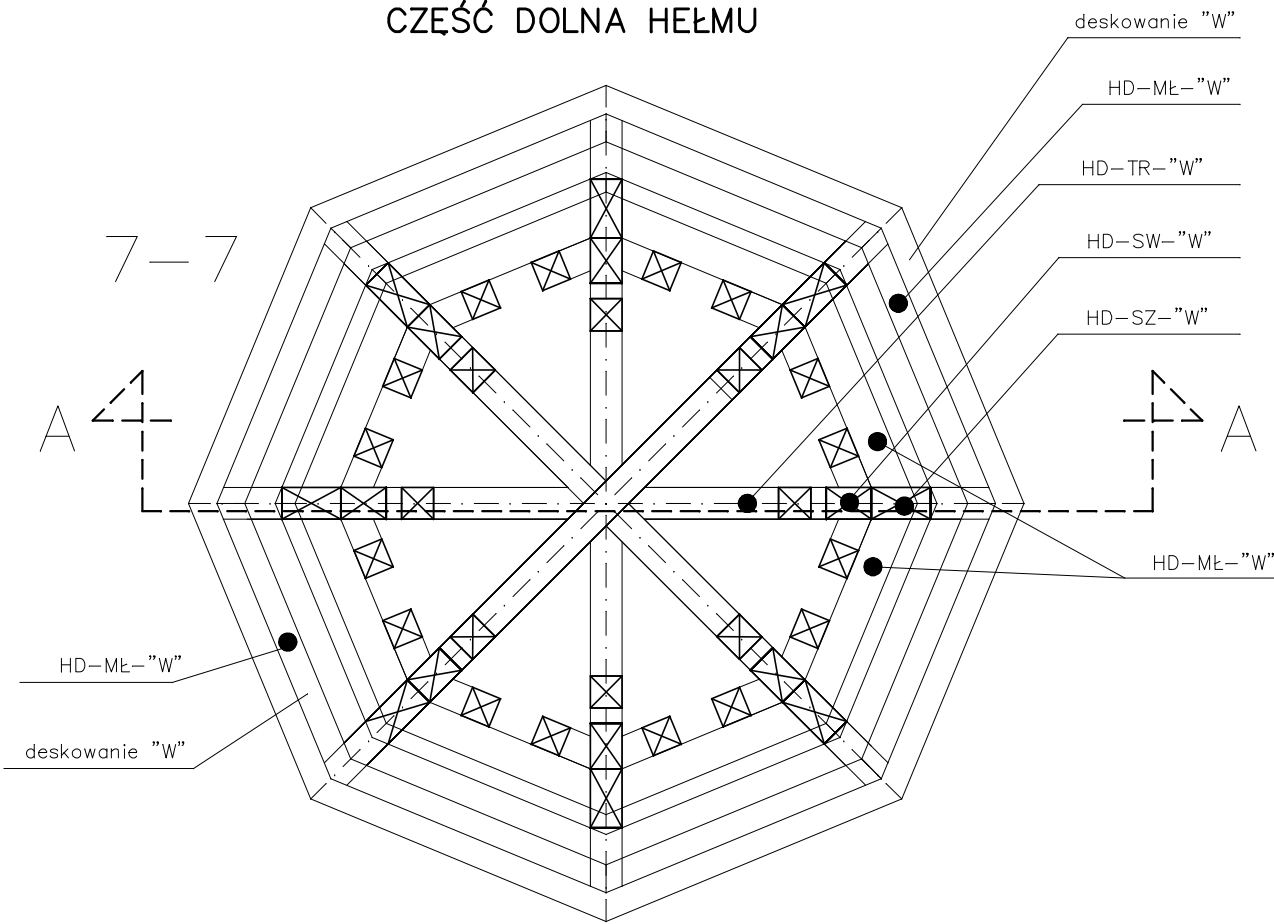

UWAGI :

1. ZASADY WYKONYWANIA WZMOCNIEŃ ORAZ POŁĄCZEŃ KONSTRUKCYJNYCH ZAWARTE SĄ W CZEŚCI WYKONAWCZEJ PROJEKTU.
2. NAPRAWY ELEMENTÓW KONSTRUKCYJNYCH WYKONAĆ DREWNIEM MODRZEWIOWYM KLASY C30

OZNACZENIA

- "W" - WYMIANA CAŁEGO ELEMENTU
"WK" - WYMIANA CZĘŚCIOWA ELEMENTU Z WYKONANIEM POŁĄCZENIA

Projektowanie Kosztorysowanie Nadzór Budowlany Barbara Wojciechowska 49-304 Brzeg ul. Wierzbowa 16/5 , tel. 774111153 , e-mail: baka99@op.pl					
Temat	Kosztorys inwestorski zadania : "Projekt remontu dachu budynku ratusza w Brzegu"				
Inwestor	Gmina Miasto Brzeg - Brzeg ul. Robotnicza 12				
Projektant	mgr inż. Barbara Wojciechowska	upr. nr 257/92/Op		Data	XI.2011
Opracował	mgr inż. Wojciech Wojciechowski	upr. nr 256/87/Op		Skala	1:100
Przekroje 5-5 i 7-7 wieży zegarowej. Typowanie robót				Nr rys.	8/KI