

Szczegół ocieplenia przy cokole

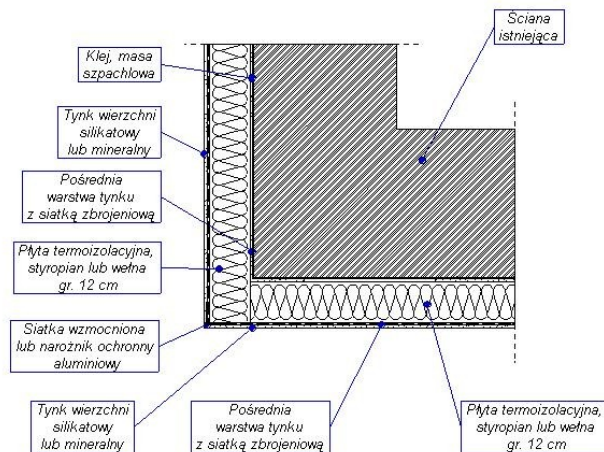

Szczegół ocieplenia narożnika budynku

	Autorska Pracownia Projektowa <b>ARCH - STUDIO</b>	Architektura
	Projekt wykonawczy	
<b>RYSUNKI SZCZEGÓŁOWE</b>		
OBIEKT :	BUDYNEK WIELORODZINNY	 13 SKALA 1:10
ADRES :	BRZEŃ UL. PIŁSUDSKIEGA 34	
INWESTOR :	SBK w Ropcu ul. Piłsudskiego Powiatu 17-40-000 Ropca	
PROJEKTANT :	arch. Marek Gajduchiewicz Nr upraw. 103/09	
OPRACOWAŁ :	arch. Leokadia Borkowska Nr upraw. 28/00/09	