

ŚCIANA GARAZU PRZEBUDOWANEGO DO BUDYNKU NA SZTACIE SĄSIEDNIEJ

- | | | |
|-------------------------|----------------------------|---------------------------|
| 1 | MAGAZYN SPRZĘTU SPORTOWEGO | 11,6 m ² |
| 2 | GABINET NAUCZYCIELI W-F | 17,8 m ² |
| 3 | WEZEL CIEPLNY | 12,2 m ² |
| RAZEM PRZYZIEMIE | | 41,6 m² |

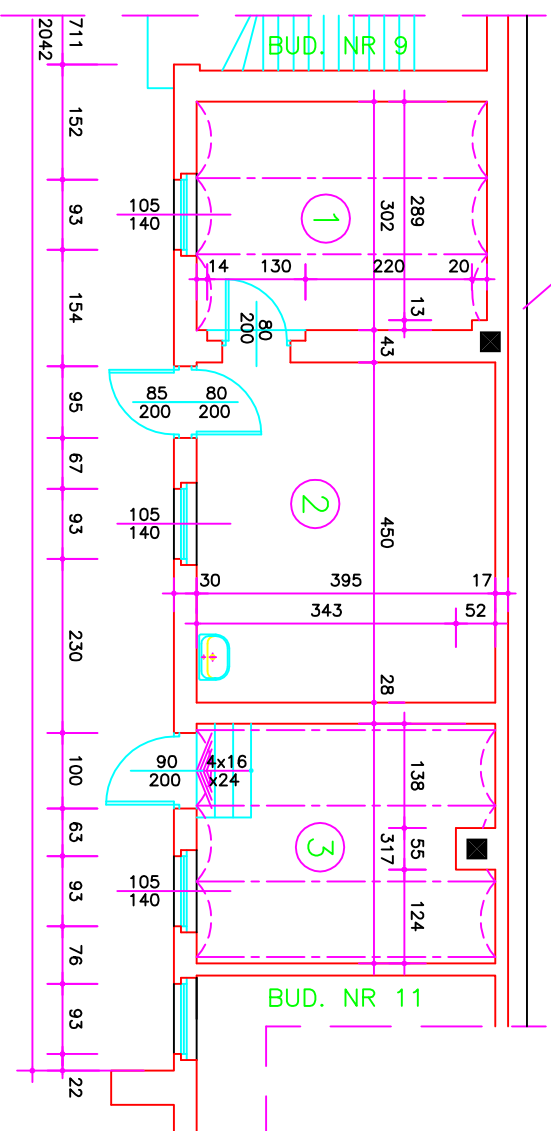

RZUT PRZYZIEMIA

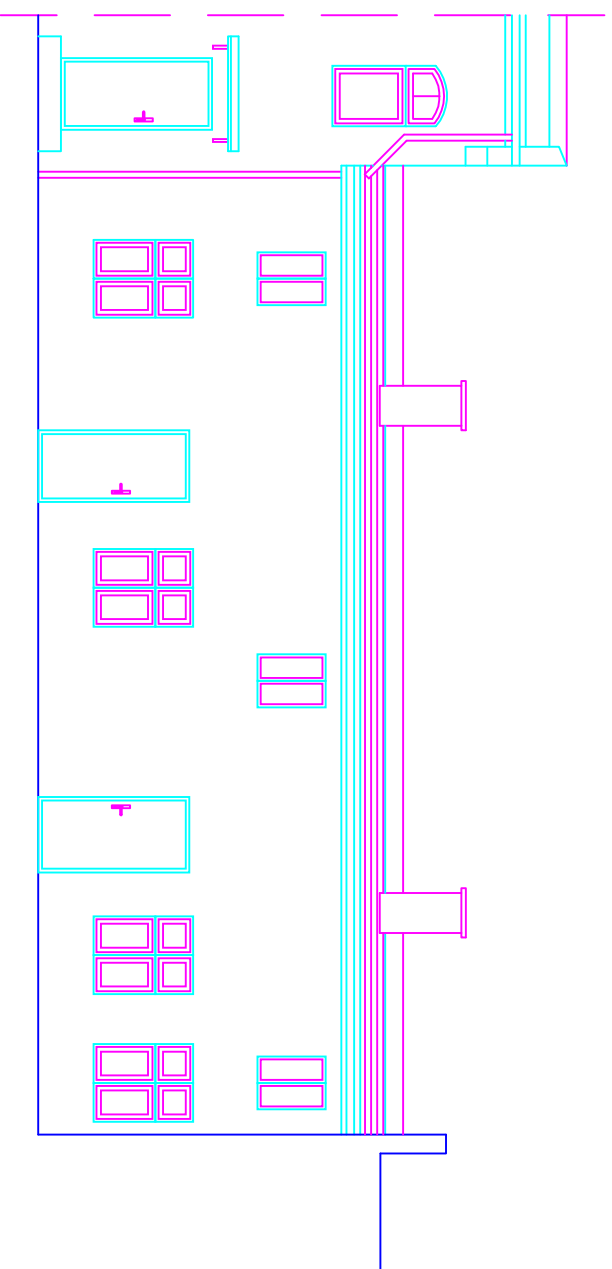

ELEWACJA WEJŚCIOWA

- POKRYCIE 2xPAPA NA LEPIKU
- DESKOWANIE PEŁNE
- KROKWIJE DREW. CO OK. 80 CM
- PUSTKA STROPODACHU
- BELKI STROPOWE
- DESKOWANIE+TYNK NA SĄTCE

NA PODDASZU PŁATWIE 14x16 CM I SŁUPY 14x14 CM

ŚWIETLIK O KONSTR. STAL. SZKŁONY POŁĘDNYCZO

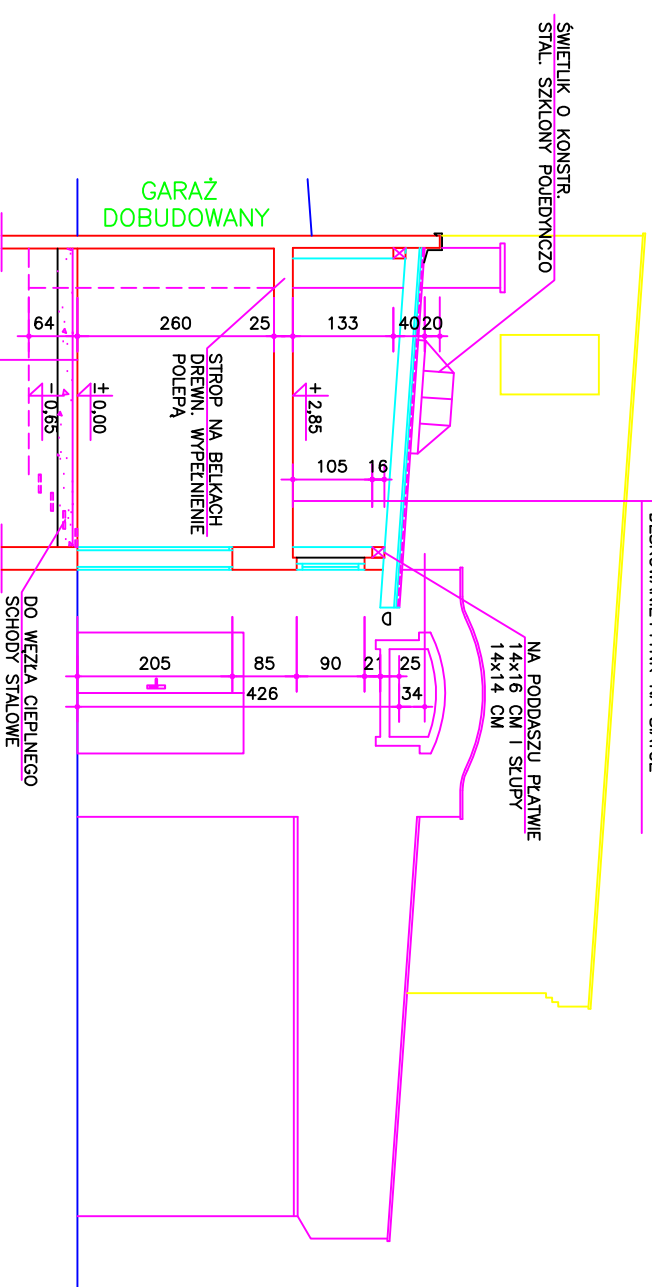

PRZEKRÓJ POPRZECZNY A-A

TECHNICZNO-MAGAZYNOWE SALI GIMNASTYCZNEJ budynek nr 10

PRACOWNIA PROJEKTOWA JAN J. GAJDA mgr inż. arch. 45-372 Opole ul. A. Kosztygo, 70/309 tel. 54-12-359 fax. 54-12-365		BUDYNEK NR 10 Brzeg ul. Mossora	
PROJEKTANT	mgr inż. arch. J. GAJDA	DATA OPRAC.	19/7/3/Op
OPRACOWANIE	inż. K. NOSZCZYK	DATA OPRAC.	12/2004
SPRAWDZIE		SKALA OPR.	1:100
		STRONA	3