

BUDYNEK ISTNIEJĄCY

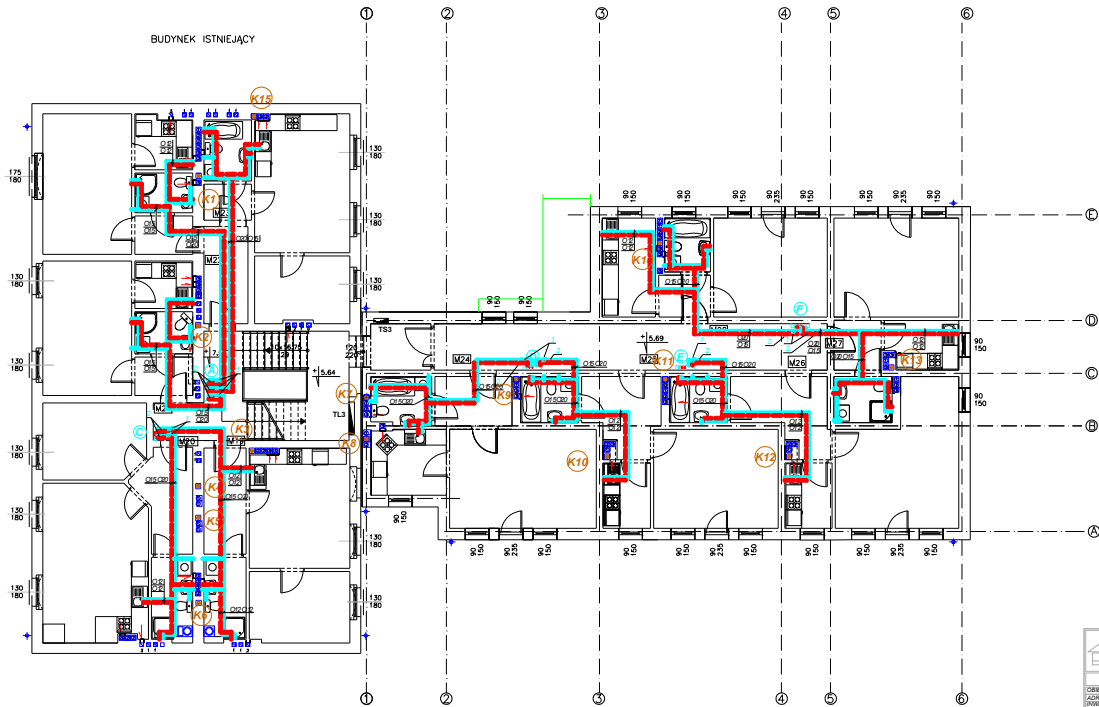

Dł	wymiar bazy
O12	O16x2,2
O14	O18x2,0
O15	O20x2,8
O20	O25x3,5

- LEGENDA:**
- kan. sanitarna
 - woda zimna
 - woda ciepła
 - cyrkulacja
 - wodomierz JS 2,5 O20
 - wodomierz JS 90-01 O15

Architektura Projektowa ARCH-STUDIO Projekt wykonawczy		Instalacja sanitarna	
RZUT INSTALACJI WOD-KAN - II PIĘTRO		ARS	
OBIĘKT: BUDYNEK MIESZKALNY WIELORODZINNY ADRES: 04-100 01 Sp. 11/10/01 INWESTOR: ZRM w Brzegu, ul. M. Jasnego Popielca 7, 48-200 Brzeg DŁ. PROJEKTANT: arch. Marek Cichy-Kuchta tel. 071-611-8100 PROJEKTANT: mgr inż. Marcin Kuchta tel. 071-611-8100 OPRACOWAŁ: inż. Michał Szlachetka UPRAWNIENIA: inż. 20.000.001.001			4 SKALA 1:100