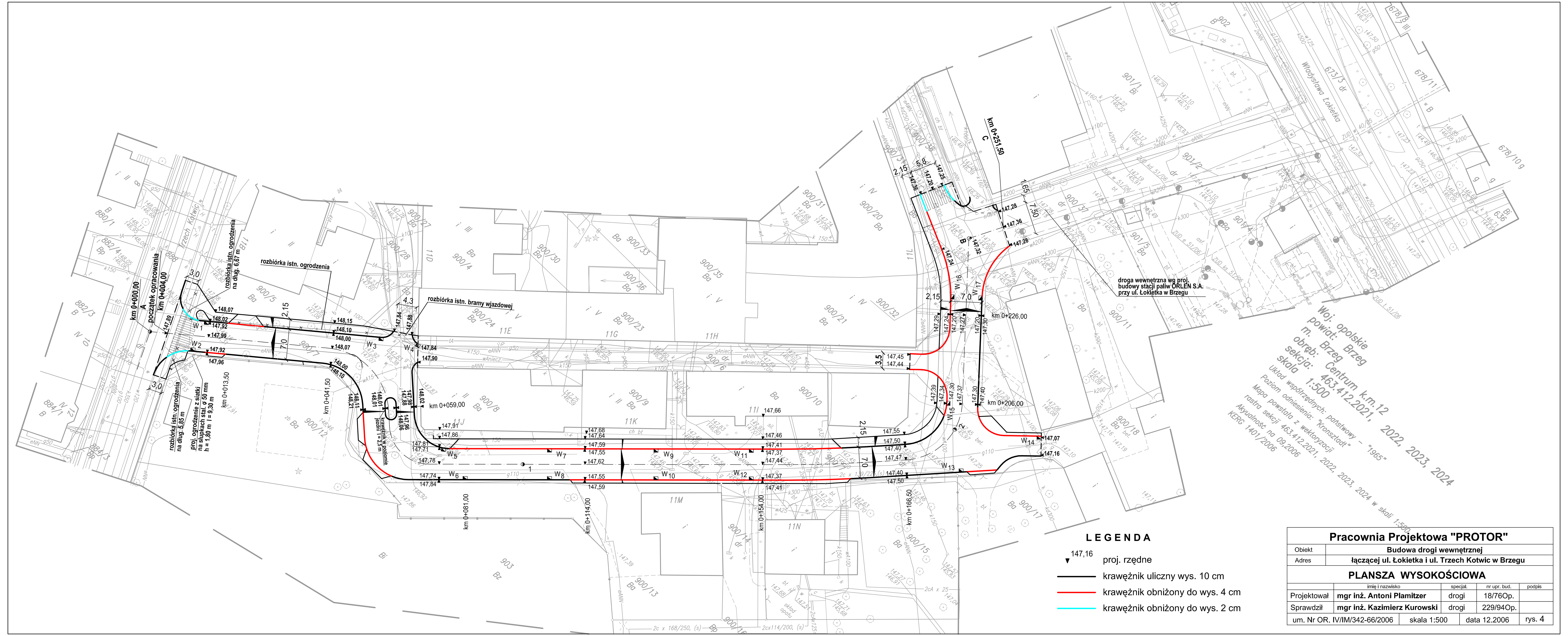

L E G E N D A

147,16 proj. rzędne

krawężnik uliczny wys. 10 cm

krawężnik obniżony do wys. 4 cm

krawężnik obniżony do wys. 2 cm

Pracownia Projektowa "PROTOR"

Obiekt	Budowa drogi wewnętrznej			
Adres	łączącej ul. Łokietka i ul. Trzech Kotwic w Brzegu			

PLANSZA WYSOKOŚCIOWA

	imię i nazwisko	specjal.	nr upr. bud.	podpis
Projektował	mgr inż. Antoni Plamitzer	drogi	18/76Op.	
Sprawdził	mgr inż. Kazimierz Kurowski	drogi	229/94Op.	
um. Nr OR. IV/IM/342-66/2006	skala 1:500	data 12.2006	rys. 4	