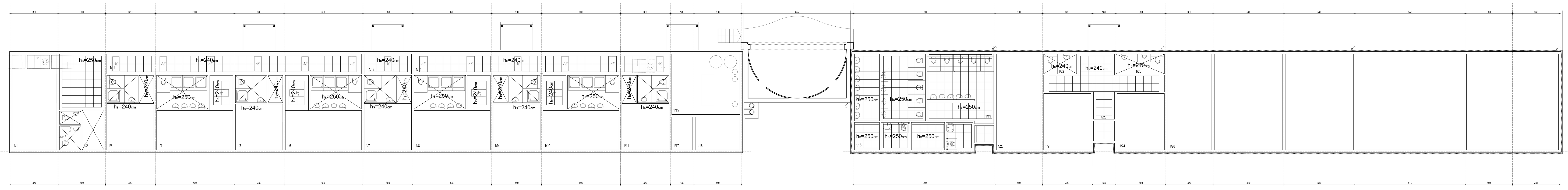

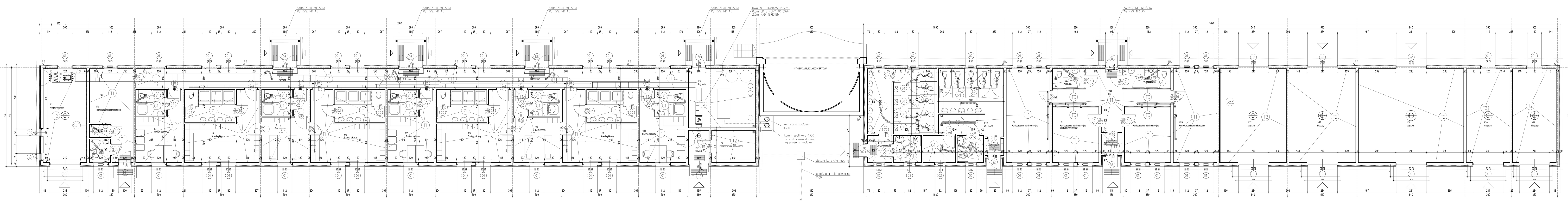

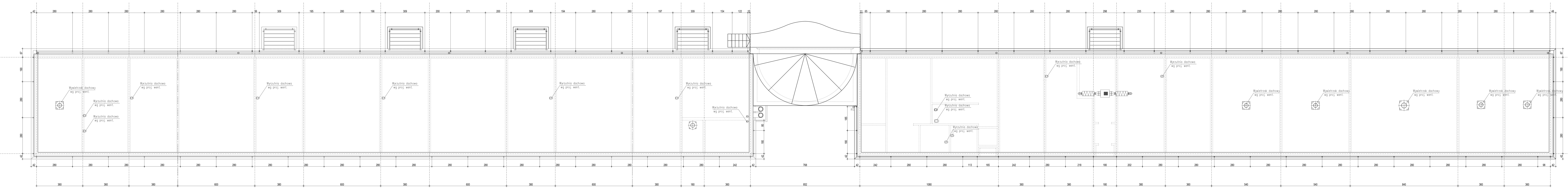

Otwory wod-kan i co wykonać po zabetonowaniu przewiertem
Otwory w ścianach działowych i murowanych usztywniających zamurować po wykonaniu kanałów wentylacyjnych
Piony wod-kan nieprowadzone w bruzdach obudować pł. g/k odmiana wodoodporna na stelażu systemowym
Otwory na przejścia poziomych kanałów wentylacyjnych wykonać wg projektu instalacji.
Kominy kotłowni wg projektu kotłowni
Wyrzutnie dachowe wykonać wg projektu wentylacji machanicznej

SUFIT PODWIESZONY SYSTEMOWY Z PŁYTY GIPSOWO-KARTONOWEJ WODOODPORNEJ

SUFIT PODWIESZONY SYSTEMOWY MODULARNY 60/60CM Z PANELI NP ECOPHON W WERSJI ODPORNEJ NA WILGOĆ KOLOR BIAŁY

ZESTAWIENIE WYKOŃCZENIA POMIESZCZEŃ - ŚCIANY

- T1 — TYNK CEM-WAP KAT. III SZPACHLA GIPSOWA FARBA AKRYLOWA
- T2 — TYNK CEM-WAP KAT. IV FARBA AKRYLOWA
- T3 — SZPACHLA GIPSOWA FARBA AKRYLOWA
- G1 — GLAZURA DO WYS. 205 30x20CM - POZIOMO KLEJ WODOODPORNY POWYŻEJ GLAZURY TYNK CEM-WAP KAT. IV FARBA AKRYLOWA

POWIERZCHNIA UŻYTKOWA (NETTO)
CZĘŚĆ SZATNIOWA

NR	POMIESZCZENIE	POSADZKA	POW. M2
1/1	MAGAZYN SPRZĘTU	POS. BETON.	24,81
1/2	POM. ADMINISTRATORA	GRES	24,81
1/3	SZATNIA TRENERÓW	GRES	20,45
1/4	SZATNIA PIŁKARZY	GRES	32,97
1/5	SALA MASAŻU	GRES	20,45
1/6	SZATNIA PIŁKARZY	GRES	32,97
1/7	SZATNIA SĘDZIÓW	GRES	20,45
1/8	SZATNIA PIŁKARZY	GRES	32,97
1/9	SALA MASAŻU	GRES	20,45
1/10	SZATNIA PIŁKARZY	GRES	32,97
1/11	SZATNIA TRENERÓW	GRES	20,45
1/12	KORYTARZ	GRES	29,17
1/13	KORYTARZ	GRES	5,52
1/14	KORYTARZ	GRES	29,17
1/15	KOTŁOWNIA	POS. BETON.	23,92
1/16	POM. POMOCNICZE	GRES	8,50
1/17	KORYTARZ	GRES	4,14
		RAZEM	384,17

POWIERZCHNIA UŻYTKOWA (NETTO)
CZĘŚĆ ADMINISTRACYJNA

1/18	WC MĘSZCZYZN	GRES	36,76
1/19	WC KOBIET	GRES	38,72
1/20	POM. ADMINISTRACYJNE	PVC	24,82
1/21	POM. ADMINISTRACYJNE	PVC	15,12
1/22	WC KOBIET	GRES	3,62
1/23	HOL	GRES	22,38
1/24	POM. ADMINISTRACYJNE	PVC	15,48
1/25	WC MĘSZCZYZN	GRES	5,40
1/26	POM. ADMINISTRACYJNE	PVC	24,82
1/27	MAGAZYN	POS. BETON.	37,96
1/28	MAGAZYN	POS. BETON.	37,96
1/29	MAGAZYN	POS. BETON.	59,86
1/30	MAGAZYN	POS. BETON.	24,80
1/31	MAGAZYN	POS. BETON.	24,80
		RAZEM	372,50

POWIERZCHNIA UŻYTKOWA (NETTO)
CAŁOŚĆ

RAZEM	756,67

Uwaga:
Ściany murowane i sufity ponad poziomem sufitów podwieszonych tynkowane tynkiem kategorii 3.

5 6

PRACOWNIA ARCHITEKTONICZNA ARCORP
Arcorp Jacek Strzelecki
Pracownia architektoniczna
+48-604-953-347 (71) 35-42-155
54-048 Wrocław ul. Przesiecka 19

Tytuł rys.	PAWILON ZAPLECZA SPORTOWEGO BOISK TRENINGOWYCH RZUT PARTERU, DACHU			
Obiekt/temat	PRZEBUDOWA BOISK SPORTOWYCH WRAZ Z OBIEKTAMI KUBATUROWYMI			
Adres	BRZEG, UL. SPORTOWA			
Faza: PW	Data: 03.2008	Nr umowy	Wersja rysunku z dnia	Skala: 1:100
Projektant/Sprawdzający	Specjalność	Nr uprawnień	Podpis	Nr rys.
Projektant: arch. Janusz BLACHOWSKI	architektura	8/79/Wm		A2
Projektant: arch. Jacek STRZELECKI	architektura			
Asystent: arch. Magdalena ŻMIDZIŃSKA	architektura			
Sprawdzający: arch. Marta KWOLEK	architektura	213/83/WBPP		