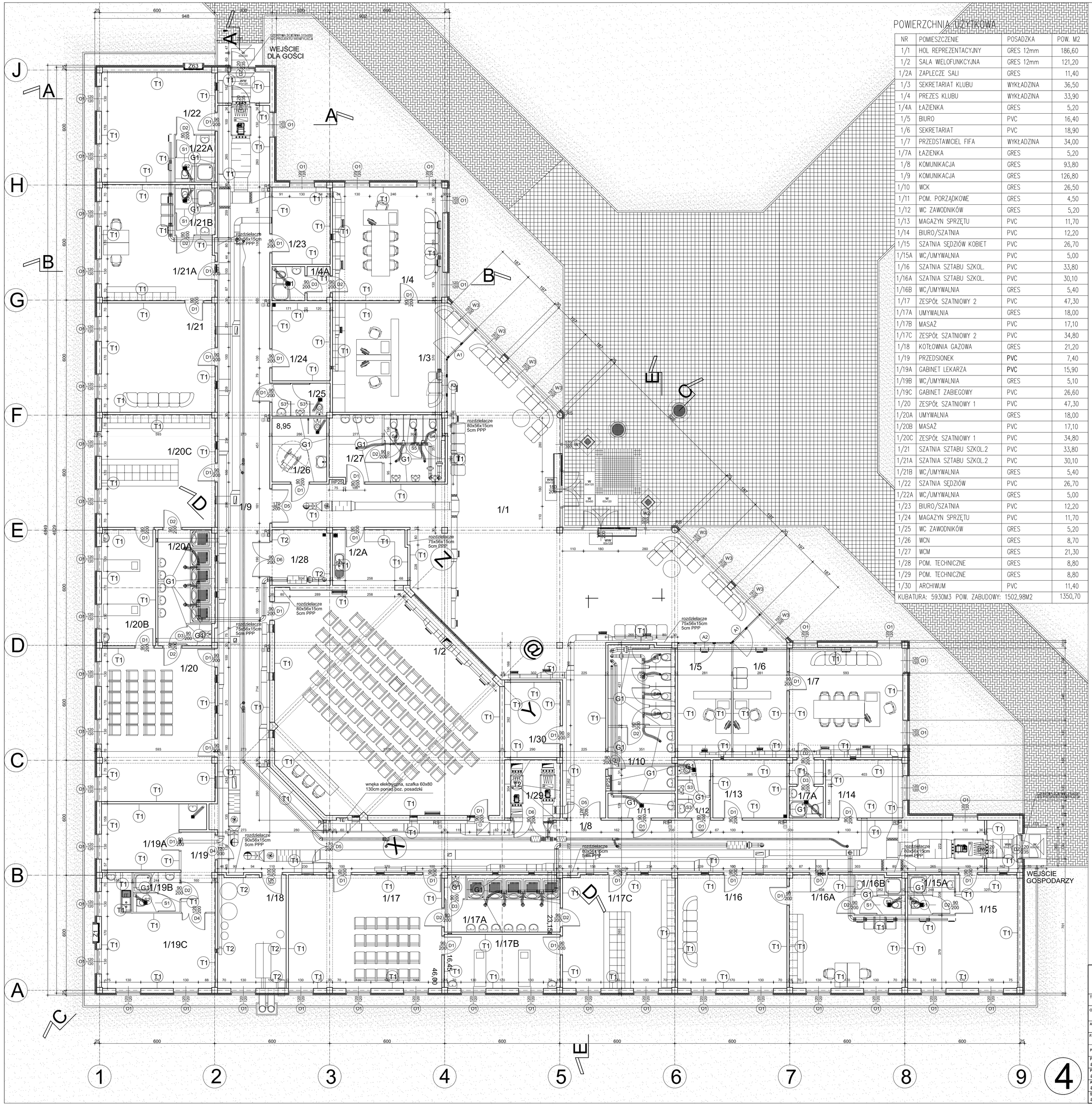

POWIERZCHNIA UŻYTKOWA

NR	POMIESZCZENIE	POSADZKA	POW. M2
1/1	HOL REPREZENTACYJNY	GRES 12mm	186,60
1/2	SALA WIELOFUNKCYJNA	GRES 12mm	121,20
1/2A	ZAPLECZE SALI	GRES	11,40
1/3	SEKRETARIAT KLUBU	WYKŁADZINA	36,50
1/4	PREZES KLUBU	WYKŁADZINA	33,90
1/4A	ŁAZIENKA	GRES	5,20
1/5	BIURO	PVC	16,40
1/6	SEKRETARIAT	PVC	18,90
1/7	PRZEDSTAWICIEL FIFA	WYKŁADZINA	34,00
1/7A	ŁAZIENKA	GRES	5,20
1/8	KOMUNIKACJA	GRES	93,80
1/9	KOMUNIKACJA	GRES	126,80
1/10	WCK	GRES	26,50
1/11	POM. PORZĄDKOWE	GRES	4,50
1/12	WC ZAWODNIKÓW	GRES	5,20
1/13	MAGAZYN SPRZĘTU	PVC	11,70
1/14	BIURO/SZATNIA	PVC	12,20
1/15	SZATNIA SĘDZIÓW KOBIET	PVC	26,70
1/15A	WC/UMYWALNIA	PVC	5,00
1/16	SZATNIA SZTABU SZKOL.	PVC	33,80
1/16A	SZATNIA SZTABU SZKOL.	PVC	30,10
1/16B	WC/UMYWALNIA	GRES	5,40
1/17	ZESPÓŁ SZATNIOWY 2	PVC	47,30
1/17A	UMYWALNIA	GRES	18,00
1/17B	MASAŻ	PVC	17,10
1/17C	ZESPÓŁ SZATNIOWY 2	PVC	34,80
1/18	KOTŁOWNIA GAZOWA	GRES	21,20
1/19	PRZEDSIONEK	PVC	7,40
1/19A	GABINET LEKARZA	PVC	15,90
1/19B	WC/UMYWALNIA	GRES	5,10
1/19C	GABINET ZABIEGOWY	PVC	26,60
1/20	ZESPÓŁ SZATNIOWY 1	PVC	47,30
1/20A	UMYWALNIA	GRES	18,00
1/20B	MASAŻ	PVC	17,10
1/20C	ZESPÓŁ SZATNIOWY 1	PVC	34,80
1/21	SZATNIA SZTABU SZKOL.2	PVC	33,80
1/21A	SZATNIA SZTABU SZKOL.2	PVC	30,10
1/21B	WC/UMYWALNIA	GRES	5,40
1/22	SZATNIA SĘDZIÓW	PVC	26,70
1/22A	WC/UMYWALNIA	GRES	5,00
1/23	BIURO/SZATNIA	PVC	12,20
1/24	MAGAZYN SPRZĘTU	PVC	11,70
1/25	WC ZAWODNIKÓW	GRES	5,20
1/26	WCN	GRES	8,70
1/27	WCM	GRES	21,30
1/28	POM. TECHNICZNE	GRES	8,80
1/29	POM. TECHNICZNE	GRES	8,80
1/30	ARCHIWUM	PVC	11,40
KUBATURA: 5930M3 POW. ZABUDOWY: 1502,98M2			1350,70

ZESTAWIENIE WYKOŃCZENIA POMIESZCZEŃ - ŚCIANY

T1	TYNK CEM-WAP KAT. III SZPACHLA GIPSOWA FARBA AKRYLOWA
T2	TYNK CEM-WAP KAT. IV FARBA AKRYLOWA
G1	GLAZURA DO WYS. 205 30x20CM – POZIOMO KLEJ WODOODPORNY POWYŻEJ GLAZURY TYNK CEM-WAP KAT. III FARBA AKRYLOWA

W 60x120 — Wycieraczka zewnętrzna stalowa ocynkowana systemowa

WW 60x120 — Wycieraczka wewnętrzna systemowa np. typu Traper Alusystem firmy Coniveo

Otwory wod-kan i co wykonać po zabetonowaniu przewiertem

Otwory w ścianach działowych i murowanych usztywniających zamurować po wykonaniu kanałów wentylavyjnych

Piony wod-kan nieprowadzone w bruzdach obudować pł. g/k odmiana wodoodporna na stelażu systemowym

Otwory na przejścia poziomych kanałów wentylacyjnych wykonać wg projektu instalacji.

Kominy kotłowni wg projektu kotłowni

Wyrzutnie dachowe wykonać wg projektu wentylacji machanicznej

UWAGA:

OPISY ELEMENTÓW KONSTRUKCJI ZNAJDUJĄ SIĘ NA RZUCIE SUFITÓW PODWIESZONYCH

PRACOWNIA ARCHITEKTONICZNA ARCORP
Arcorp Jacek Strzelecki
Pracownia architektoniczna
+48-604-953-347 (71) 35-42-155
54-048 Wrocław ul. Przesłecka 19

Tytuł rys.	BUDYNEK ZAPLECZA SPORTOWEGO - RZUT PARTERU			
Obiekt/temat	PRZEBUDOWA BOISK SPORTOWYCH WRAZ Z OBIEKTAMI KUBATUROWYMI			
Adres	BRZEG, UL. SPORTOWA			
Faza: PW	Data: 03.2008	Nr umowy		Wersja rysunku z dnia
Projektant/Sprawdzający	Specjalność	Nr uprawnień	Podpis	Skala: 1:100
Projektant: arch. Janusz BLACHOWSKI	architektura	8/75Wm		Nr rys. A2
Projektant: arch. Jacek STRZELECKI	architektura			
Asystent: arch. Magdalena ŻMIDZIŃSKA	architektura			
Sprawdzający: arch. Marta KWOLEK	architektura	213/83/WBPP		