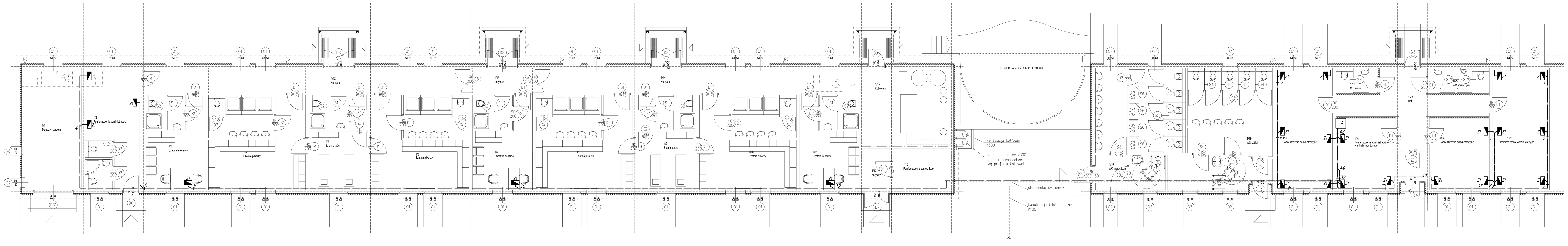

RZUT PRZYZIEMIA

RZUT PRZYZIEMIA

**POWIERZCHNIA UŻYTKOWA (NETTO)
CZĘŚĆ SZATNIOWA**

NR	POMIESZCZENIE	POSADZKA	POW. M2
1/1	MAGAZYN SPRZĘTU	POS. BETON.	24,81
1/2	POM. ADMINISTRATORA	GRES	24,81
1/3	SZATNIA TRENERÓW	GRES	20,45
1/4	SZATNIA PIŁKARZY	GRES	32,97
1/5	SALA MASAŻU	GRES	20,45
1/6	SZATNIA PIŁKARZY	GRES	32,97
1/7	SZATNIA SĘDZIÓW	GRES	20,45
1/8	SZATNIA PIŁKARZY	GRES	32,97
1/9	SALA MASAŻU	GRES	20,45
1/10	SZATNIA PIŁKARZY	GRES	32,97
1/11	SZATNIA TERENERÓW	GRES	20,45
1/12	KÓRYTARZ	GRES	29,17
1/13	KORYTARZ	GRES	5,52
1/14	KORYTARZ	GRES	29,17
1/15	KOTŁOWNIA	POS. BETON.	23,92
1/16	POM. POMOCNICZE	GRES	8,50
1/17	KORYTARZ	GRES	4,14
		RAZEM	384,17

**POWIERZCHNIA UŻYTKOWA (NETTO)
CZĘŚĆ ADMINISTRACYJNA**

1/18	WC MĘSZCZYZN	GRES	36,76
1/19	WC KOBIET	GRES	38,72
1/20	POM. ADMINISTRACYJNE	PVC	24,82
1/21	POM. ADMINISTRACYJNE	PVC	15,12
1/22	WC KOBIET	GRES	3,62
1/23	HOL	GRES	22,38
1/24	POM. ADMINISTRACYJNE	PVC	15,48
1/25	WC MĘSZCZYZN	GRES	5,40
1/26	POM. ADMINISTRACYJNE	PVC	24,82
1/27	MAGAZYN	POS. BETON.	37,96
1/28	MAGAZYN	POS. BETON.	37,96
1/29	MAGAZYN	POS. BETON.	59,86
1/30	MAGAZYN	POS. BETON.	24,80
1/31	MAGAZYN	POS. BETON.	24,80
		RAZEM	372,50

**POWIERZCHNIA UŻYTKOWA (NETTO)
CAŁOŚĆ**

RAZEM	756,67

5 6

"ENPRO"PROJEKTOWANIE BUDOWLANE 51-640 WROCŁAW UL.B.GIERYMSKICH 156 TEL./FAX.(071)3475733, 3475735, 0691/354513	TEMAT: PRZEBUDOWA BOISK SPORTOWYCH WRAZ Z OBIEKTAMI KUBATUROWYMI				
AUTORZY:	NR UPRAWNIEŃ:	PODPIS:	INWESTOR		
PROJEKTANT ELEKTR. Jerzy Kwiatkowski DOŚ/IE/2927/01	64/90/UW		MIEJSKI OŚRODEK SPORTU I REKREACJI 49-300 BRZEG ul.Korfantego 34		
TYTUŁ RYSUNKU: BUDYNEK KLUBOWY - INSTALACJA LOGICZNA	STADIUM: PW	SKALA: 1:100	DATA: 05.2008r	BRANŻA: ELEKTRYCZNA	NR RYS. ES2

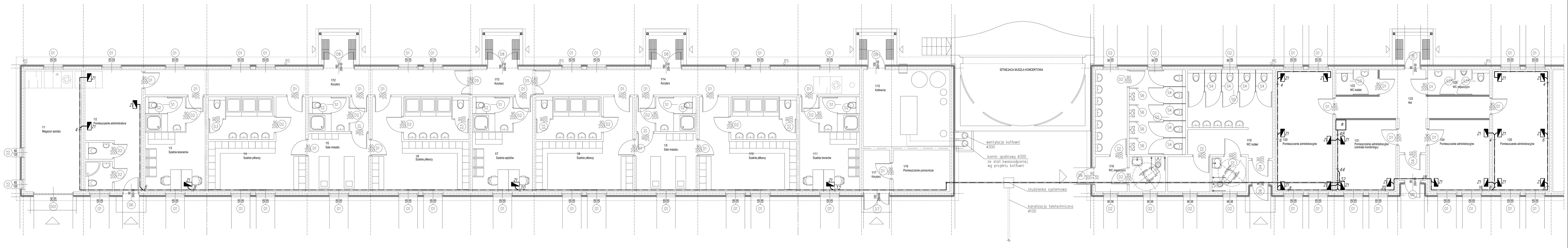

RZUT PRZYZIEMIA

RZUT PRZYZIEMIA

POWIERZCHNIA UŻYTKOWA (NETTO) CZĘŚĆ SZATNIOWA — 384,17

POWIERZCHNIA UŻYTKOWA (NETTO) CZĘŚĆ ADMINISTRACYJNA — 372,50

POWIERZCHNIA UŻYTKOWA (NETTO) CAŁOŚĆ — RAZEM 756,67

5 6

"ENPRO"PROJEKTOWANIE BUDOWLANE 51-640 WROCŁAW UL.B.GIERYMSKICH 156 TEL./FAX.(071)3475733, 3475735, 0691/354513
PRZEBUDOWA BOISK SPORTOWYCH WRAZ Z OBIEKTAMI KUBATUROWYMI
PROJEKTANT ELEKTR. Jerzy Kwiatkowski DOŚ/IE/2927/01 64/90/UW
MIEJSKI OŚRODEK SPORTU I REKREACJI 49-300 BRZEG ul.Korfantego 34
BUDYNEK KLUBOWY - INSTALACJA LOGICZNA PW 1:100 05.2008r ELEKTRYCZNA ES2