ks.rob. 8596/69/2007 ks.zgł. 1852/2007 **SKALA 1: 500**	Województwo opolskie Powiat brzeski Gmina Miasto Brzeg Obr. : III POŁUDNIE dz. 8/1 , ark. m. 2 ul. Sportowa, Kusocińskiego sekcja : 463.412.1924;1942 463.412.2013

MAPA DO CELÓW PROJEKTOWYCH

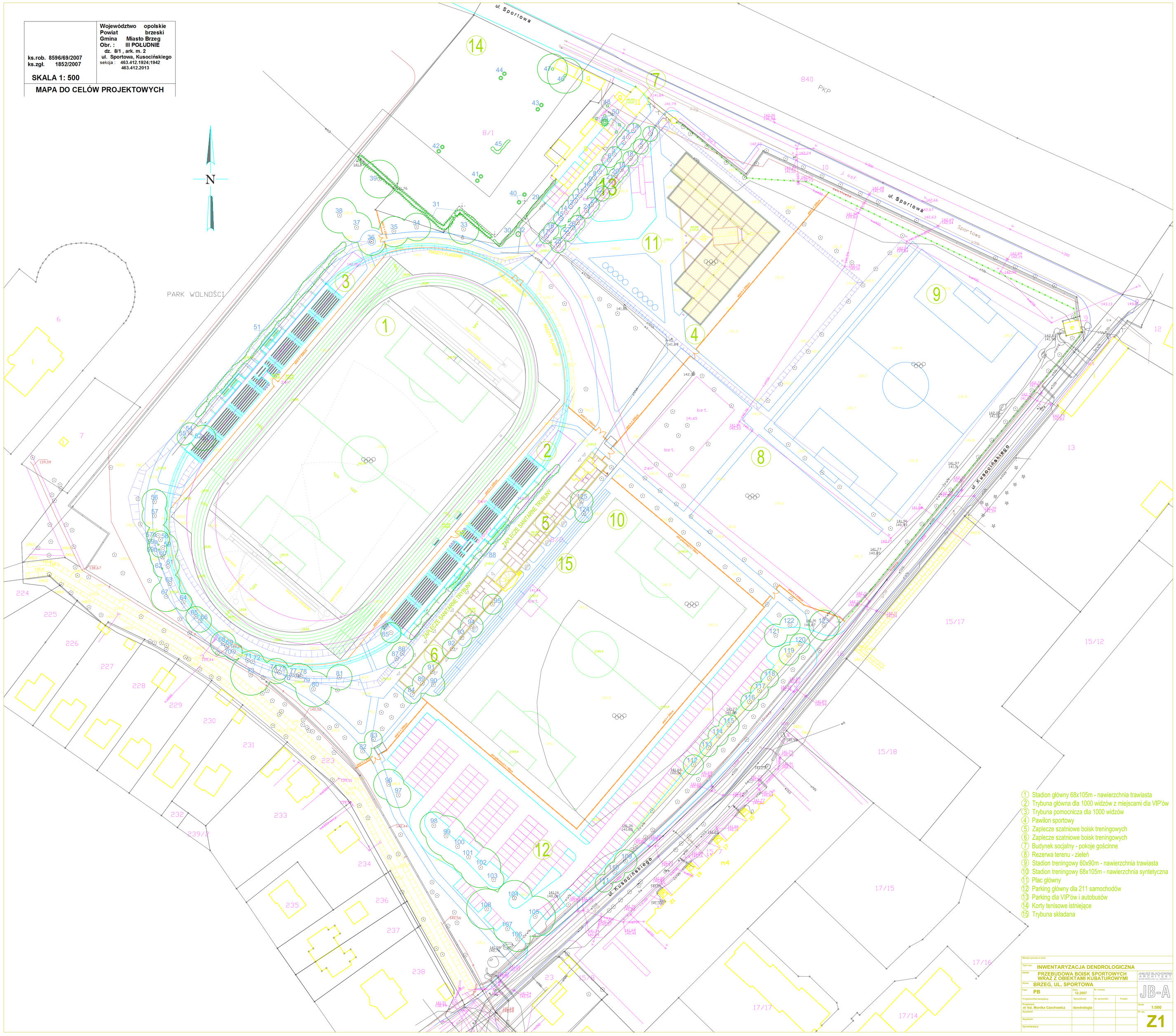

1. Stadion główny 68x105m - nawierzchnia trawiasta
2. Trybuna główna dla 1000 widzów z miejscami dla VIP'ów
3. Trybuna pomocnicza dla 1000 widzów
4. Pawilon sportowy
5. Zaplecze szatniowe boisk treningowych
6. Zaplecze szatniowe boisk treningowych
7. Budynek socjalny - pokoje gościnne
8. Rezerwa terenu - zieleń
9. Stadion treningowy 60x90m - nawierzchnia trawiasta
10. Stadion treningowy 68x105m - nawierzchnia syntetyczna
11. Plac główny
12. Parking główny dla 211 samochodów
13. Parking dla VIP'ów i autobusów
14. Korty tenisowe istniejące
15. Trybuna składana

Wersja tysiąca 8 dnia			
Tytuł rys.	INWENTARYZACJA DENDROLOGICZNA		
Obiekt	PRZEBUDOWA BOISK SPORTOWYCH WRAZ Z OBIEKTAMI KUBATUROWYMI		JANUSZ BLACHOWSKI ARCHITEKT
Adres	BRZEG, UL. SPORTOWA		JB-A
Fakt	PB	Data 12.2007	Nr umowy
Projektant/Sprawdzający		Sprawdzenie	Nr uprawnień / Podpis
Projektant	dr inż. Monika Czechowicz	dendrologia	Skala 1:500
Asystent:			Nr rys. Z1
Asystent:			
Sprawdzający:			